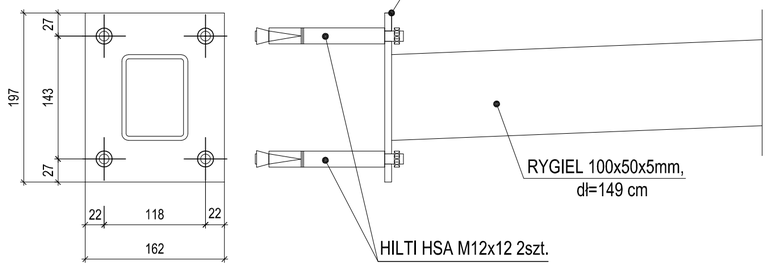

ELEMENT A

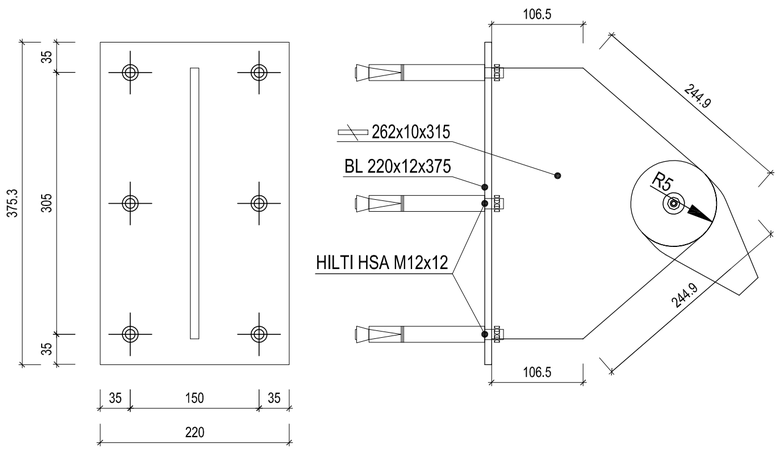

ELEMENT B

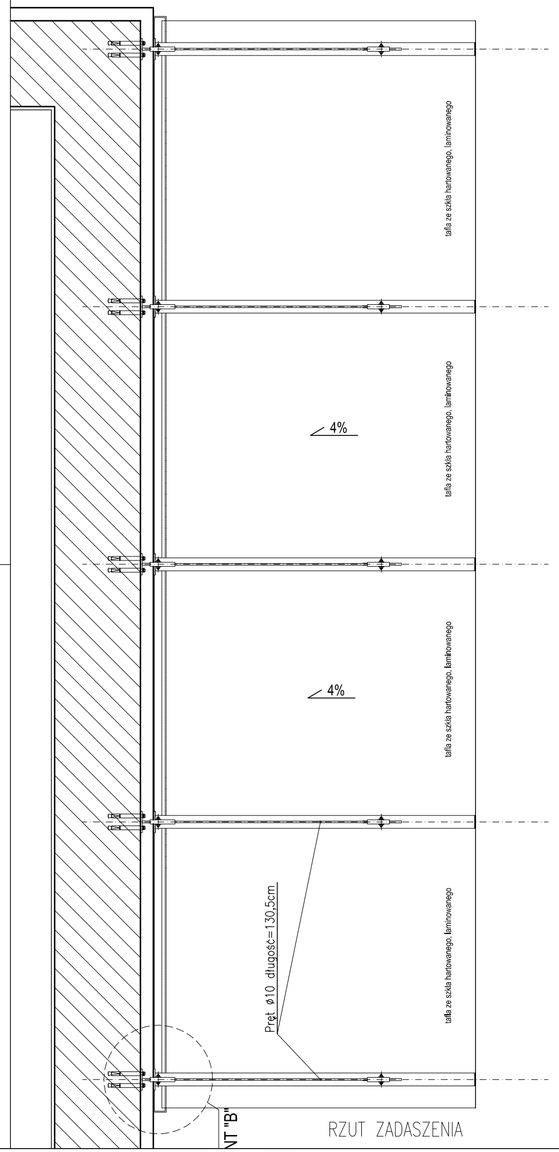

RZUT ZADASZENIA

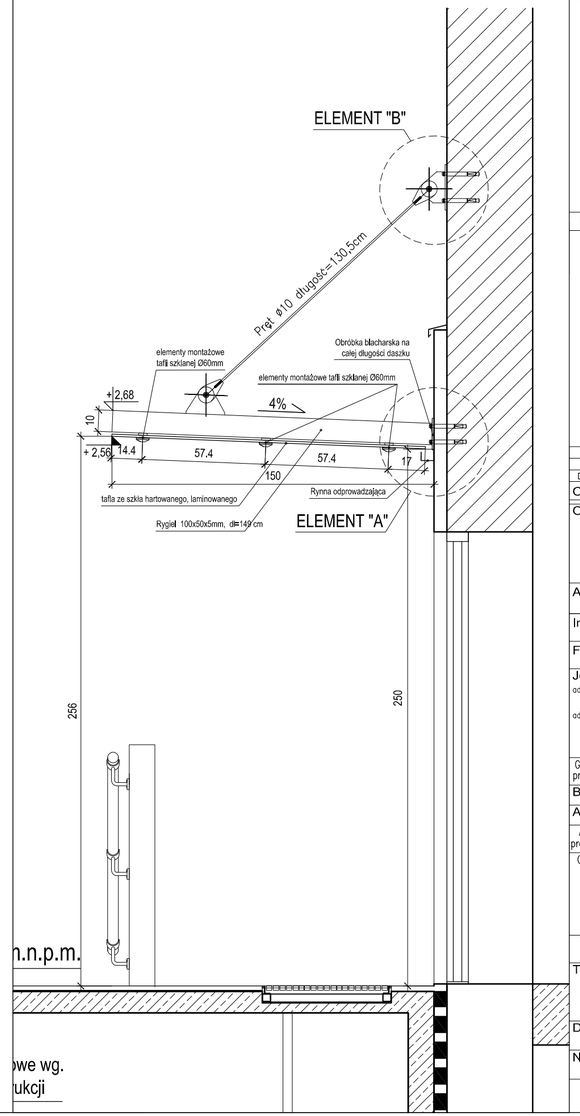

UWAGI

Nr	

Legenda:

Data	Zmiana	Podpis

Opis zmian

Obiekt / Temat:

PRZEBUDOWA BUDYNKU PRZY UL. KUŚNIERSKIEJ 12B
W SZCZECINIE DLA POTRZEB BIUROWYCH GŁÓWNEGO PUNKTU
INFORMACYJNEGO FUNDUSZY EUROPEJSKICH PRZY URZĘDZIE
MARSZAŁKOWSKIM WOJEWÓDZTWA ZACHODNIOPOMORSKIEGO

Adres/Nr działki: Szczecin, ul. Kuśnierska 12b
DZ.NR 36/2, 36/3, 39/17 obwód 1037

Inwestor: URZĄD MARSZAŁKOWSKI WOJEWÓDZTWA ZACHODNIOPOMORSKIEGO
Szczecin, ul. Korsarzy 34

Faza: PROJEKT WYKONAWCZY

Jednostka Projektowa:
adres siedziby: "URBICON" Sp. z o.o.
ul. Trentowskiego 34, 71-303 Szczecin
adres pracowni projektowej: "URBICON" Sp. z o.o.
ul.Korzeniowskiego 1, 70-211 Szczecin
Tel./fax. (48) 091 4821333, (48) 0914827217
e-mail: urbicon@urbicon.pl www.urbicon.u.pl

Główny projekt.

Branża: ARCHITEKTURA

Architektura:		Nr upr/ Nr Izby	Data	Podpis
Autor proj.wyk.	mgr inż.arch. B.Paszkowska	124/Kr/82 ZP 0110		
Oprac.				
Spr.	dr hab.inż.arch. Z.Paszkowski prof.nadzw. ZUT	218/Sz/83 ZP-0107		

Tytuł rys. :

DETAL ZADASZENIA SZKLANEGO
NAD WEJŚCIEM GŁÓWNYM

Data:	Skala :	Nr rys. :
01.2010	1:2, 1:20	PW/A/19
Nr proj.: U/UM/SZ/2009/09		

Projekt chroniony prawem autorskim. Kopiowanie i wykorzystywanie bez zgody Pracowni Projektowej URBICON zabronione.

Stosowane materiały posiadać powinny znak bezpieczeństwa "B" i atest ITB
Prace budowlane wykonywać zgodnie ze sztuką budowlaną